

## Verzije InsurLab 3.2.640 – 3.2.649

### Verzija InsurLab 3.2.640

Petak, 26 septembar 2014

1. Korigovana izlist AR990 koji prikazuje preskočene polise i to sa kolonom datum zaduženja neiskorištene polise i brojem dana od dana zaduženja.

Red.br	Broj polise	Vrsta	Broker	zadužen broje	Broj iskor.	Filijala	dana neiskoriš
1	441897	AO1	B02086	16.09.2014	0	Filijala	1.104
2	441898	AO1	B02086	16.09.2011	0	Filijala	1.104
3	441899	AO1	B02086	16.09.2011	0	Filijala	1.104

2. Drumarina za Republiku Srpsku ispravljena na mjestima gdje nije bilo dobro evidentirano. Granica za iznos od 250 km je 3000cm<sup>3</sup>, umjesto evidentiranih 3150cm<sup>3</sup>. Što je vuklo potencijalnu grešku, na mjestima gdje to nije bilo evidentirano, a za vozila kubikaže 3000-3150cm<sup>3</sup>.
3. Ubačena 4 kratka pregleda šteta u periodu i to :
  - a. Pregled rezervacija 1
  - b. Pregled rezervacija 2
  - c. Pregled likvidiranih predmeta
  - d. Pregled djelimično likvidiranih predmet pregledi se nalaze u štete\izlisti

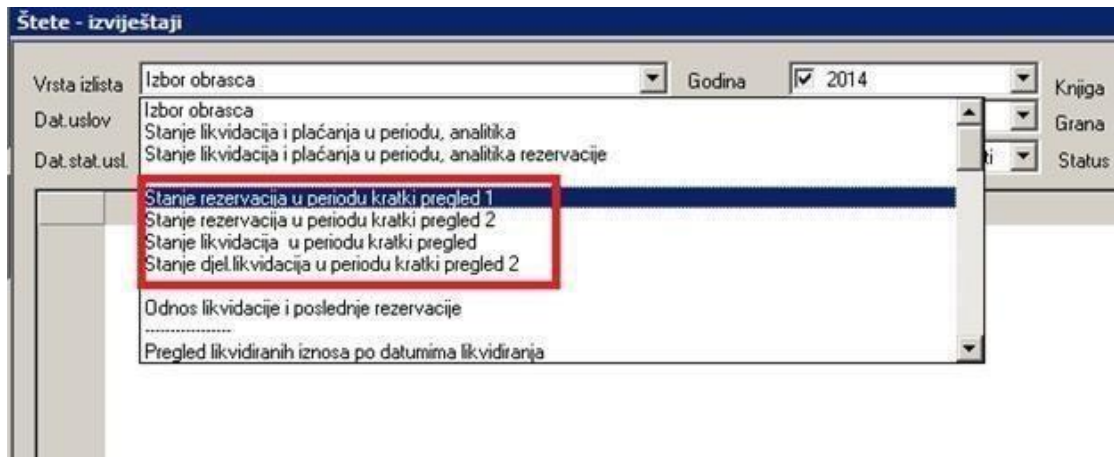

4. Izmjene na ponudi AK i obrai procesa.
5. Ispravljena potencijalna greška u obračunu prenosne premije AON gdje je moguća bila greška u vidu obračunate minusne prenosne premije. Greška je nastajala kada u korekciji polise AO minusna stavka se unese greškom na AON umjesto na AO.

## Verzija InsurLab 3.2.641

**Ponedjeljak, 29 septembar 2014**

1. Promjene u dijelu definisanja i rada sa procesima.
  - a. Korisnik može zadužiti samo sebe, u iniciranju procesa
  - b. Dodat check box za izbor samo ucesnika u procesu
  - c. Zabranjena izmjena grupa doplata „krađa“, „trke“,... u modu kada izmjene nisu dozvoljene
  - d. Ubačena mogućnost pregleda aktivnih procesa u kojima je tekući korisnik učesnik izborom statusa „Aktivni sa učešćem korisnika“
  - e. Razlog i komentar zatvaranja se prikazuje u detaljnom pregledu aktivnosti
  - f. Dodat podatak , ko je tekućem korisniku uputio proces
  - g. Dodata mogućnost definisanja korisnika (grupe) za svaku fazu, tako da se može za pojedine faze ograničiti izbor i mogućnost slanja

## Verzija InsurLab 3.2.642

Srijeda, 01 oktobar 2014

1. Dodata mogućnost obilježavanja pojedinih predmeta šteta a po podatku datuma izdavanja polise. Npr. ako se mijenjaju uslovi sa nekim datumom postoji mogućnost da se za tu vrstu , za štete po polisama koje su izdate posle željenog datum predmeti označe tako što u drugu boju bojimo polisu po kojoj je evidentirana šteta.

13	Status	LIKVID:::	PLACENO	Rez	
Polisa	KN 61763	MEDO SONJA			
2.2013.	Komp.	28.01.2014.	Likvid.	28.01.2014.	Rok.pl

2. Dodati indeksi i izvještaji po štetama se izvještavaju par desetina puta brže.
3. Pregled ne rasknjiženih uplata u izvještaju BudaBuda, dopunjen u dijelu napomene i doznake.

## Verzija InsurLab 3.2.643

Četvrtak, 09 oktobar 2014

1. Dopunjen pregled za kasko police Blagajna\pregled urađenih potpunih kasko polisa.
2. Podignuti indeksi nad tabelom log\_user, ubrzanje prilikom logovanja i logovanja promjena u logu.
3. Ugrađena kontrola na fotodokumentaciji a koja se odnosi na to da se oboje stavke iste koje nisu dobro napunjene u bazu dokuemnata. Izgled stavki koje su „neispravne“ su obojene u crveno kao u prilogu.

Red.Br.	Verzija	Naslov	Opis	Datum	Fajl	Operater	---
5 dokument(a)							
		LIKVIDACIONI LIST	OBRAZAC LIKVIDACIONOG IISTA	15.01.2013	474_tmp_8_36.docx	DRAGAN.E	<input type="checkbox"/>
		OBRAČUN ZATEZNE KAMAT PROGRAM ZA OBRAČUN ZATEZNE KAN	03.01.2013	110_tmp_1_13.xlsx	DANIJEL.S	<input type="checkbox"/>	
		OBRAČUN ZATEZNE KAMAT PROGRAM ZA OBRAČUN ZATEZNE KAN	03.01.2013	109_tmp_1_13.xlsx	DANIJEL.S	<input type="checkbox"/>	
		OBRAČUN ZATEZNE KAMAT PROGRAM ZA OBRAČUN ZATEZNE KAN	03.01.2013	107_tmp_1_13.xlsx	DANIJEL.S	<input type="checkbox"/>	
		OBRAČUN ZATEZNE KAMAT PROGRAM ZA OBRAČUN ZATEZNE KAN	03.01.2013	106_	DANIJEL.S	<input type="checkbox"/>	

Navedene stavke možemo obrisati i opet , ako je neophodno opet uskenirati i dodati u dokumentaciju.

4. Dodato grupisanje dokumentacije, tako da se sada dokumentacije

Red Br.	Verzija	Naslov	Opis	Datum	Fajl	Operater
Nedefinisano	13 dokument(a)					
	Ver.4	SPISAK	-	07.08.2014	246567_scan44265_801115_1	MIRO KUN
		Mišljenje cenzora	-	05.08.2014	244938_140801115.pdf	MIRKO DO
		OMOT NEZGODA	STANDARDNI OMOT ZA ŠTETE NEZGOC	01.08.2014	243830_tmp_5_2.docx	MIRKO DO
		TEKUĆI RAČUN	-	22.07.2014	238061_scan43061_801115_2	VESNA RL
		PRUAVA	-	22.07.2014	238060_scan43061_801115_1	VESNA RL
		PRUAVA	-	22.07.2014	238059_scan43061_801115_1	VESNA RL
		LIČNA KARTA	-	22.07.2014	238058_scan43061_801115_1	VESNA RL
		NALAZ	-	22.07.2014	238057_scan43061_801115_1	VESNA RL
		OTPUŠNO PISMO	-	22.07.2014	238055_scan43061_801115_9	VESNA RL
		NALAZ	-	22.07.2014	238052_scan43061_801115_7	VESNA RL
		POLISA	-	22.07.2014	238051_scan43061_801115_5	VESNA RL
		SPISAK	-	22.07.2014	238050_scan43061_801115_3	VESNA RL
		POTVRDA	-	22.07.2014	238049_scan43061_801115_1	VESNA RL
		Odštetni zahtjev	-			1 dokument(a)
		Polisa	-			1 dokument(a)

Dvoklikom na lijevu stranu tabele i to na opis grupe otvara se ili skuplja grupa.

Dokumente možemo preraspodijeliti klikom na dugme „Grupa“. Takođe prilikom editovanja, dodavanja, i skeniranja može da se odredi grupa dokumenta. Već predefinisane grupe dokumenta su

Nedefinisano
Odštetni zahtjev
Polisa
Pravni osnov
Fotodokumentacija
Medicin.dokum.
Generisani dokum.
Sudska
Regres

. Postojeći šifarnik je moguće ažurirati. 5.

Opcija „Automatskog knjiženja korekcija“.

- Uklonjeno polje za određivanje datuma knjiženja, sada se korekcije knjiže sa datumom dnevnika
- Dodata kolona u koju se, inicijalno puni datum dnevnika, koji je ustvari i datum temeljnice u finansijama.
- Kontrola se radi na datum knjiženja prema dozvoljenom periodu promjena.
- Ukoliko bilo koja stavka ne zadovoljava kontrolu datuma, dugme knjiženje neće biti omogućeno.

6. Opcija „Protokol šteta“, pregled i pretraga šteta dopunjen kolonama:
  - a. Datum prve prijave, koja je kod reaktiviranih šteta predstavlja datum prve prijave predmeta
  - b. Datum roka plaćanja, koji predstavlja datum roka plaćanja za buduće likvidacije, (datum kompletiranja + 15/30 dana).
7. Izmijenjen pregled „AR983-Izloženost riziku“ u dijelu računanja po spiskovima osiguranika, konkretno banko osiguranje. Urađeno da izbacuje broj rizika i tačan obračun premije u periodu.
8. Pregled urađenih Autoodgovornosti dopunjen mogućnošću informacija o plaćanju premije

Pregled dokumenata

Broker:  Adresa:  Mat.br:   
 Naziv(ime): ZORAN Reg.br:  Br.sesije:   
 Broker: 0 - Nedefinisana vrednost Od datuma: 01.10.2014 Do datuma: 09.10.2014  
 Nos.troska:  Uredi Podaci o uplatama:

Red.Br	Br.dokum.	Prezime(ime)	Reg.broj	Mat.br	Br.sesije	Iznos	Datum izdavanja	Broker	Naplaćeno	Saldo
1	594645	JOVANOVIĆ ZORAN -	526-M-699	3008965120	KL1CD26RJ	352,50	01.10.2014	5.010	352,50	0,00
2	595920	KOVAČEVIĆ ZORAN -	A86-O-161	01039791311	WVWZZZ1G	204,00	01.10.2014	8.935	0,00	204,00
3	602124	ZORAN LIZDEK -	KAC J72-T-211	19089611731	WVWZZZ192	204,00	01.10.2014	8.931	204,00	0,00
4	602310	VREĆO ZORAN -	SV 113-J-203	1611960131E	VX1145A000	204,00	03.10.2014	8.535	0,00	204,00
5	598589	KOVAČEVIĆ ZORAN -	O13-T-090	2206955161E	WVWZZZ162	198,00	06.10.2014	7.115	0,00	198,00
6	603214	ZORAN ĐURIĆ -	DŽEJ J42-E-109	2306961172E	TMBBN2123	289,00	07.10.2014	50.156	0,00	289,00

Ukoliko je čekirana opcija „Podaci o uplatama“ program puni dvije kolone na kraju tabele i to:

- a. Uplate po polisi
- b. Saldo

Ukoliko je saldo u pretplati polje „Red.br“ boji u plavo, a ako je dug po polisi navedeno polje boji u crveno, kao u primjeru.

Opcija omogućena za sada samo na polise autoodgovornosti.

9. Dopunjen šifarnik „Kanala prodaje“. Omogućeno ažuriranje istog prilikom rada u dnevniku i distribucija u Direkciju.

## Verzija InsurLab 3.2.644

**Petak, 10 oktobar 2014**

1. Korigovan i sređen način selektovanja i dodavanja fajlova u fotodokumentaciji.
2. Ispravljena greška u opciji „reaktiviranje polisa“

## Verzija InsurLab 3.2.645

**Četvrtak, 16 oktobar 2014**

1. Ugrađena opcija dvoklika na korekciju u pregledu polise , na koji otvara dnevnik u kojoj je ta krekcija urađena.

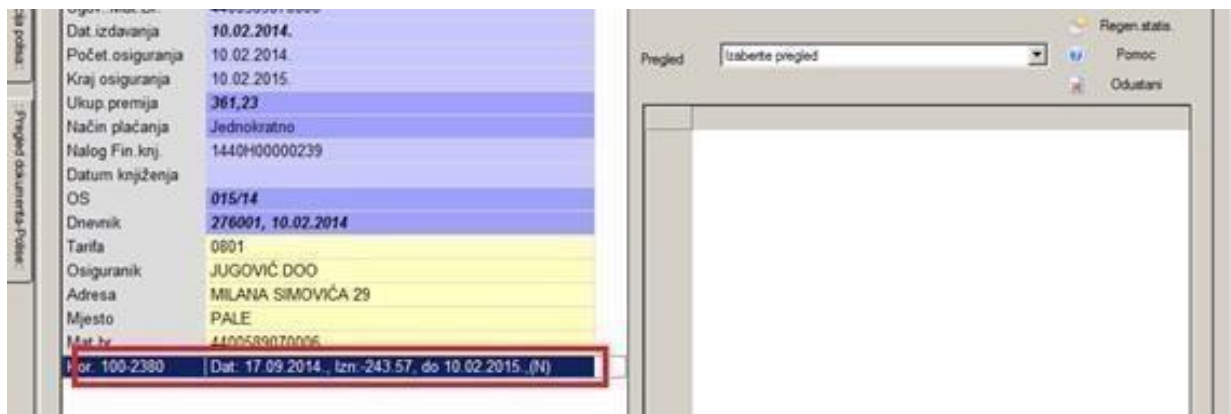

dvoklik na korekciju otvara dnevnik.

2. U pregledu po polisi dodata mogućnost upita u karticu knjiženja te polise u finansijskom paketu, za potrebe uparivanja i kontrole.

Polisa Foto dokumentacija

Pol. auto broj	0
Osiguranik	JUGOVIĆ DOO
Osig. Mat. Br.	4400589070006
Ugovarač	JUGOVIĆ DOO
Ugov. Mat. Br.	4400589070006
Dat. izdavanja	10.02.2014.
Poč. osiguranja	10.02.2014.
Kraj osiguranja	10.02.2015.
Ukup premija	361,23
Način plaćanja	Jednokratno
Nalog Fin. knj.	1440H00000239
Datum knjiženja	
OS	015/14
Dnevnik	276001, 10.02.2014
Tarifa	0801
Osiguranik	JUGOVIĆ DOO
Adresa	MILANA SIMOVIĆA 29
Mjesto	PALE
Mat. br.	4400589070006
Kor. 100-2380	Dat. 17.09.2014. Izn. -243.57. do 10.02.2015. (N)

Obrazac: Štampa na praznom papiru Napomena

Pregled: Pregled knjiženja

Red.	Pregled knjiženja	Duguje
	Izaberi pregled	
	Stroga evidencija	
	Podaci o klijentu	
	Da postavi	
3	15.09.2014 1440H00002351 2010801	0,0
4	15.09.2014 1440H00002351 6100801	-243,57
5	10.02.2014 144390000018 2010801	0,0
6	15.09.2014 1445300000765 2010801	0,0

preduslov je naravno uredna konekcija na finansijski paket.

3. Prenosna premija, ugradjen obracun za polise „Pomoć na putu“.
4. Prenosna premija , postavljen automatizam obračuna po modelu „objekti u izgradnji“ za imovinske polise sa tarifom 09.05 i 09.06.
5. Ispravljeno računanje u opciji Top lista po brokeru , kolona „Ukupno“, gdje sada sabira i korekcije (i tekuće i van perioda).
6. Ispravljena greška u knjiženju korekcija , koja se manifestovala u vidu zasivljenog dugmeta za knjiženje.
7. Ponuda AK, Skadencna za „trajanje godinu dana“, ograničena i onemogućena da se mijenja datum isteka, fiksiran na godinu dana.
8. Urađena korekcija prikaza odštetnih zahtjeva po polisi na panelu „pregled polise“, sada ce uredno prikazivati arhivu, gdje je moglo da bude pogrešnih prikaza u slučaju isplata u više godina po jednom predmetu.
9. Pregled urađenih zelenih karata dopunjen kolonama za naplatu i informacije o plaćanju istih



## Verzija InsurLab 3.2.646

Ponedjeljak, 27 oktobar 2014

1. Panel pretrage šteta , dopunjen mogućnošću zadavanja datumskog opsega koji se odnosi na rok plaćanja. Rok plaćanja je datum prijave + 14 ili datum kompletiranja + 14. Tako da u svakom trenutku imate mogućnost izlista predmeta koji su potencijalno u docnji.



2. Ka kod izlista rezervacija u koloni datum poslednje ispravke. Sada puni ispravan datum umjesto datuma pocetka perioda.
3. Štete: Ispravljena greška koja se očitivala tako što je generisane dokumente program raspoređivao u krivu grupu dokumenta.
4. Ubačena kontrola JMBG fizičkih lica tako da sada program ne dozvoljava da se prihvati polisa sa neispravnim JMBGom. Kontrola vazi samo za fizička lica. U slučaju da se unese JMBG neispravan

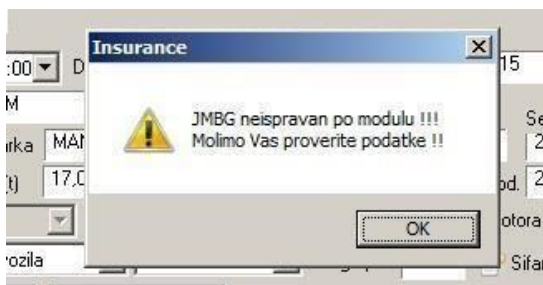

po strukturi program izbacuje poruku.

5. Sređena greška koja se javljala kod štampe pravnih osnova, a u dijelu predugačkih opisa. Sada program sam radi „prelom“ teksta.



6. Optimizovano „pojedinačno traženje polise po broju“ i ubrzano za par sekundi po slučaju.
7. U verifikaciji predmeta ugrađena mogućnost redoslijeda verifikacije. Npr da se direktoru ne pojavljuju stavke dok likvidator i izvršni za štete ne verifikuju predmet.
8. Izlist AR980 dopunjen kolonama :
  - a. Šifra brokera
  - b. Ogranizaciona jedinica
  - c. Šifra opštine(samo za polise AO)
  - d. Poštanski broj(samo za polise AO)
  - e. JMBG(samo za polise AO)
9. Kreiran izlist AR1112 Pregled polisa AO koje nisu obnovljene po brokerima

Red.br	Broker	Broker naziv	Polisa	Dat. od	Dat. do	Osiguranik	Reg. oznaka	Vozilo
B50125	DEVOLI NIJAZ		556.647	23.09.2013	23.09.2014	SALČINOVIĆ E	663-K-025	VOLKSWA
B50125	DEVOLI NIJAZ		556.649	24.09.2013	24.09.2014	MUJANOVIĆ F -		VOLKSWA
B50125	DEVOLI NIJAZ		557.651	25.09.2013	25.09.2014	BUKVAR MIRI	671-K-854	VOLKSWA
B50125	DEVOLI NIJAZ		557.652	27.09.2013	27.09.2014	HAJDUKALIĆ :	M14-E-551	UNIVERZA

Od parametara može da se definiše rok OD KADA SU POČELE DA VAŽE POLISE i brokerske šifre (jedna ili više). Znači ako se želi vidjeti koje polise nisu obnovljene u nekom periodu ove godine , postavljaju se datumski parametri za period početka važenja polise u istom periodu prošle godine. U primjeru je postavljen partametar da se vide koje polise nisu obnovljene u periodu 20.-30.09.2014.

10. Korigovano knjizenje izvoda u Pantheonu u dijelu stavki bez dokumenta. Problem se javlja sa novom verzijom Pantheona, kada se proba proknjižiti neraspoređene stavke.

## Verzija InsurLab 3.2.647

Četvrtak, 06 novembar 2014

1. Ugrađena mogućnost pregleda urađene korekcije (doplat/povrata) u dnevniku i to

Red.Br	Vr dokum.	Dokument	Polisa	Iznos	OSK	Napomena
1	OS1	2142	54231	152,68	-	-
2	OS1	2141	54232	126,24	-	-



označi se stavka i pritisne dugme „pregled“. Dobije se print preview do označenog dokumenta.

2. Kod pregleda detalja polise, omogućen pregled i štampa dokumenta korekcije i to

Kor. 1000-2121	Dat: 31.10.2013., Izn:47.79, do 31.10.2014.,(N)
Kor. 1000-2142	Dat: 12.12.2013., Izn:152.68, do 31.10.2014.,(N)
Kor. 1000-2155	Dat: 14.01.2014., Izn:47.79, do 31.10.2014.,(N)
Kor. 1000-2168	Dat: 12.02.2014., Izn:47.79, do 31.10.2014.,(N)
<b>Kor. 1000-2192</b>	<b>Dat: 16.03.2014., Izn:47.79, do 31.10.2014.,(N)</b>
Kor. 1000-2216	Dat: 09.04.2014., Izn:47.79, do 31.10.2014.,(N)
Kor. 1000-2240	Dat: 06.05.2014., Izn:47.79, do 31.10.2014.,(N)
Kor. 1000-2282	Dat: 23.06.2014., Izn:60.91, do 31.10.2014.,(N)
Kor. 1000-2313	Dat: 15.07.2014., Izn:60.91, do 31.10.2014.,(N)
Kor. 1000-2348	Dat: 16.08.2014., Izn:119.49, do 31.10.2014.,(N)
Kor. 100-2487	Dat: 20.10.2014., Izn:14.16, do 31.10.2014.,(N)
Kor. 100-2488	Dat: 20.10.2014., Izn:14.16, do 31.10.2014.,(N)
1-002-09.02-0449/14	Prij.:18.08.2014., Likv.:24.09.2014., Iznos:17280

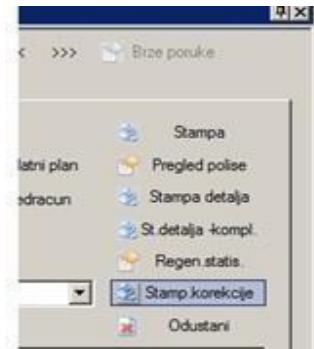

Označi se stavka korekcije i pritiskom na novoubačeno dugme „stamp.korekcije“ dobija se pregled dokumenta korekcije.

3. Štete ubačena pločica „Log pristupa“, gdje se sistemski evidentira svaki pristup predmetu i mogućnost da operater iskomentariše sve što misli da je bitno a vezano za tekući pristup. Maska izgleda ovako:



Log pristupa je omogućen svim korisnicima. Sesije pristupa su složene hronološki, pri čemu je poslednji pristup na vrhu. Na dugme komentar operater može da iskomentariše ako nalaz za shodno šta je radio na predmetu. Mogu se komentarisati samo tekući pristup, nije dozvoljeno mijenjanje istorije loga. U narednoj verziji će biti omogućeno štampana i excel verzija loga, kao i sistemski log gdje će sistem da evidentira sve promjene koji taj operater radi na nivou sesije. Program evidentira jednu stavku loga na nivou jedne konekcije (sesije), bez obzira koliko dugo i koliko puta se ulazi u sam pregled predmeta.

#### 4. Štete novi pregled i to broj štetnih događaja, a kako slijedi

Red.br	ka osigu	Vrsta osiguranja	Broj štet.dog. u periodu
1	01.01	Osiguranje lica od posljedica nesr	675
2	01.02	Osiguranje lica od posljedica nesr	21
3	01.03	Osiguranje učenika i studenata oc	417
4	01.04	Posebna osiguranja omladine od j	0
5	01.05	Osiguranje gostiju, posjetilaca pri	0
6	01.06	Osiguranje potrošača, pretplatnik	0
7	01.07	Druga posebna osiguranja od posl	10
8	01.08	Obavezno osiguranje putnika u jav	0
9	01.09	Osiguranje korisnika kredita	75
10	01.10	Osiguranje korisnika tekućih raču	12
11	01.11	Osiguranje korisnika kreditnih kart	0
12	01.99	Ostala osiguranja od posljedica n	0
13		<b>Ukupno vrsta</b>	<b>1.210</b>
14	02.01	Doopunsko zdravstveno osiouranie	53

Uzima broj štetnih događaja , redovnih predmeta po datumu prijave predmeta iz evidencije 1- Redovni predmeti.

## Verzija InsurLab 3.2.648

Utorak, 11 novembar 2014

- Štete izlisti. Ubačeni kontrolni izlisti koji se izlistavaju kao i Š obrazac, a služe da se kontrolište isti. Izlisti daju analitiku predmeta koji su izlistani u Š obrascu i to

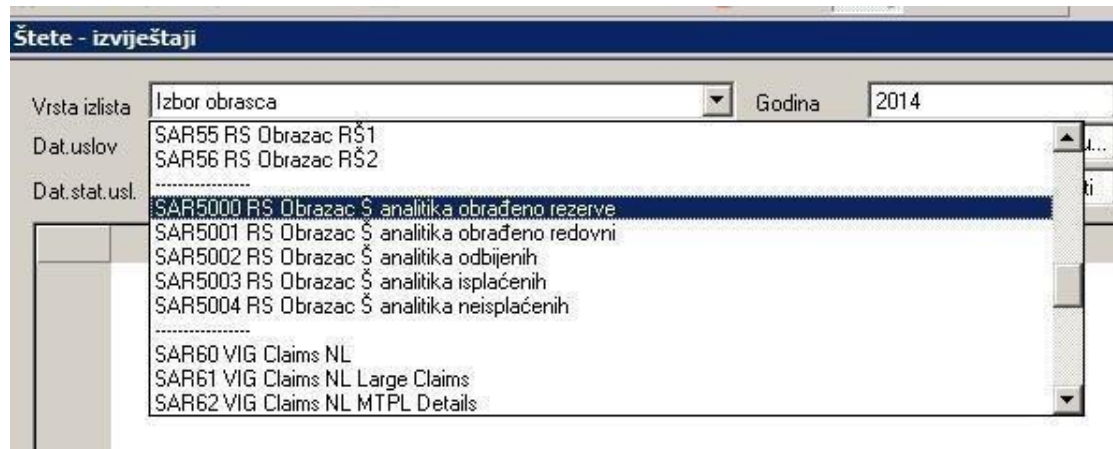

- analitika predmeta obrađenih iz rezervi
    - analitika predmeta obrađenih iz redovnih i reaktiviranih predmeta
    - analitika odbijenih predmeta
    - analitika isplaćenih predmeta
    - analitika predmeta koji su na kraju perioda ostali neisplaćeni
- U Dnevniku omogućen pristup panelu za dodavanje dokumentacije za polisu i to

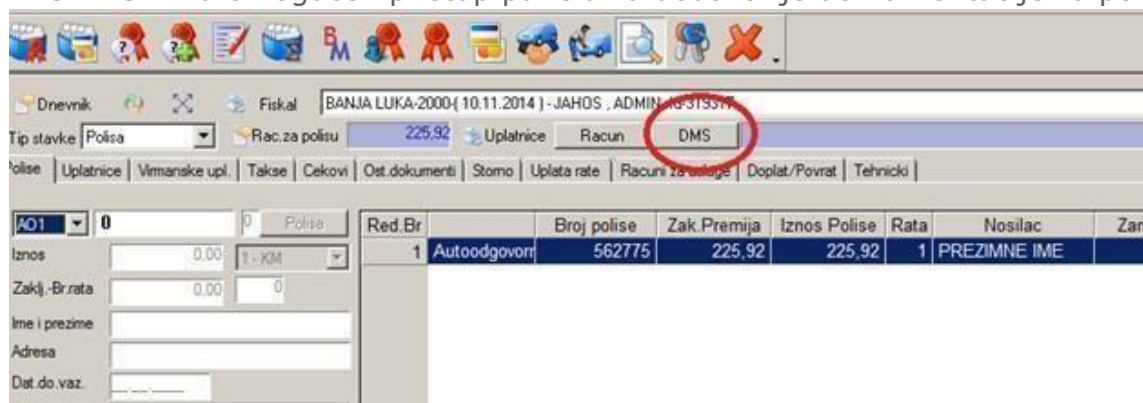

- Označi se polisa za koji se želi dodati dokumentacija i pritiskom na dugme DMS, otvara se panel za dodavanje dokumentacije na nivou polise

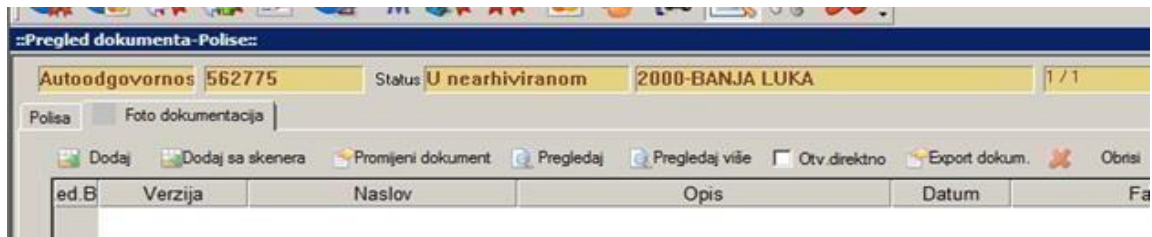

Bez obzira što je polisa u nearhiviranom dnevniku dokumentacija može da se dodaje. Preduslov za ovu opciju je konekcija na bazu dokumentacije.



3. BIRO AO- Eksport polisa za Biro ugrađeno ograničenje na dužinu naziva osiguranika i to na 40 pozicija.
4. Štete panel za verifikaciju, otklonjena mogućnost duplog prikaza stavki za verifikaciju. Zavisnosti od parametara bila je mogućnost da se informativno duplo prikažu stavke. (M.Dobrota).
5. „SAR83 Broj štetnih događaja po vrstama i granama osiguranja“, korigovan, ugrađene kolone, štetni događaji nastali u prethodnom i nastali u tekućem periodu.ž
6. Izvodi: Usaglašeno knjiženje dokumenta, odjela i subjekta kada je u pitanju nedefinisana vrijednost, a po novoj verziji Pantheona. Postavljena kontrola da ne može da se desi da izvod bude proknjižen „na pola“, već ili je proknjižen u cijelosti ili uopšte nije. Ako se iz bilo kog razloga pojavi greška prilikom knjiženja, izvod neće biti uopšte proknjižen.

Red br	Sistemski broj	Broj	Status	Dat štete	Dat prijave	Protokoli/knjizi	Grana	Datum likv	Vrsta likv	Opis likv	Iznos	Rezervacija
1	140.200.766	002-01-01-000	LIKVID	12.11.2013	03.01.2014	01	01	28.01.2014	01_01_10103	Invalidnost osiguran	1.125,00	0,00
2	140.200.766	002-01-01-000	LIKVID	20.07.2013	03.01.2014	01	01	28.01.2014	01_01_10105	Troškovi liječenja	65,00	0,00
4	140.200.766	002-01-01-000	LIKVID	20.07.2013	03.01.2014	01	01	25.02.2014	01_01_10103	Invalidnost osiguran	750,00	0,00
5	140.200.766	002-01-01-000	LIKVID	20.07.2013	03.01.2014	01	01	25.02.2014	01_01_10103	Invalidnost osiguran	750,00	0,00

7. Napravljen izvještaj Gdje su prikazane likvidacije šteta u periodu po vrstama likvidacije.

## Verzija InsurLab 3.2.649

Srijeda, 12 novembar 2014

1. Korekcije obračuna Banko tarife – prekoračenje po tekućim računima