

Verzije InsurLab 3.2.700 – 3.2.709

Verzija InsurLab 3.2.700

Četvrtak 11 Jun, 2015

1. Usaglašavanje verzije.
2. Ispravljena greška u opciji „104-praćenje naplate“.

Verzija InsurLab 3.2.701

Ponedjeljak 15 Jun, 2015

1. Izdavanje centralnih polisa, zaglavlje dopunjeno dugmicima za pregled polise koja je evidentirana kao zamjena ili sa koje su preuzeti podaci.

Broj info	528	Ponuda /	6	O	Osn.premija	0,00
Preuzimac	230 - SMYSYSTEM	Filijala	110101085 - Filijala Zvornik	Dopunski	216,00	UKUPNO
Zamjena polise	23564	Preuzmi podatke	AutoOdgovorno	Iznos	560560	0,00
						216,00

2. Urađena kontrola datuma na banko polisama. Ukoliko isti nisu logični pojavljuje se poruka

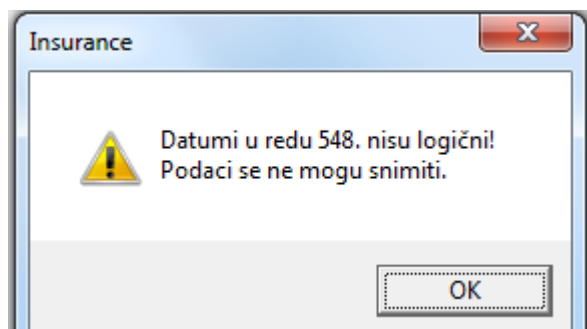

Redovi koji su sporni označe se plavom bojom u prvoj koloni (redni broj). Program automatski određuje(predlaže) datum isteka polise prema najvećoj skadenci pojedinačnih stavki.

3. Izmjene u obracunu AK centralnih polisa. Ugrađene smjernice od 15.06.2015.
4. Ugrađena kontrola na sumu kod djelomičnih osiguranja u slučaju osiguranja na 'prvi rizik' (stakla).
5. Naslov procesa je obavezan podatak, pošto je primijećeno da se isti ne ažurira.
6. Omogućeno zatvaranje procesa 'Mozaika' sa i bez storna polise

Datum	15.06.2015	Rok zavrsetka faze	15.06.2015
Tip zatvar.	Prihvaćeno - potpisano		
Dnevnik	Poništen proces(bez storna polise)		
Napomena	Storno polise		

Verzija InsurLab 3.2.702

Srijeda, 17 Jun, 2015

1. Ispravljena greška kod exporta podata za Agenciju za osiguranje FBiH. Dopunjena mogućnost exporta i šteta koje su prijavljene na ZK. U slučaju da je šteta prijavljena na ZK export u exportu polisa i šteta prikazuje AO polisu za koju je izdata ZK , ne prijavljuje se broj ZK.
2. Dodata opcija pregleda u procesima , pregled procesa zatvorenih, koji su zatvoreni kod drugog korisnika , a ima učešće tekućeg korisnika.

Id	Trajanje	Status	Naslov	Datum	Datum rok	Korisnik	Dok.	...		
1	15	PON_AK	Zatvaranje	BERONJA ĐURO	17.04.2015	17.04.2015	RADMILA.BERONJA RADMILA.BERONJA	10	100.009	-
2	43	PON_AK	Zatvaranje	MITROVIĆ SLAVKO	22.04.2015	22.04.2015	MOMCILO.DJUKIC MOMCILO.DJUKIC	33	100.025	-
3	27	PON_AK	Zatvaranje	BALABAN NENAD	23.04.2015	23.04.2015	SAVIC.MILAN SAVIC.MILAN	19	100.010	-

3. U panelu za procese dodate dvije kolone i to sistemski datum i vrijeme otvaranja i sistemski datum i vrijeme zatvaranja.

Trajanje	Otvoreno	Zatvoreno
15.06.2015. 25.06.2015.	15.06.2015 00:00:00	00:00:00
15.06.2015. 18.06.2015.	15.06.2015 15:20:56	

Dosadašnje stavke će imati, osim sistemskog datuma, vrijeme 00:00:00.

4. Ubačena opština STANARI u šifarnik opština.

Verzija InsurLab 3.2.703

Petak, 19 Jun, 2015

1. Korekcija verziranja po polisama AK , centralno izdavanje.
2. Korekcija izlista za praćenje naplate i otpisa potraživanja.

Verzija InsurLab 3.2.704

Petak, 19 Jun, 2015

1. Korekcija verziranja po polisama AK , centralno izdavanje.
2. Usaglašavanje verzija.

Verzija InsurLab 3.2.705

Utorak, 23 Jun, 2015

1. Centralne polise ugrađena 'pločica' sa svim komentarima u procesu.

Polisa

Broj info ponude **19** Ponuda / Polisa **6** **100010** **ŠTETNIK** Osn.premija

Preuzimac rizika 2608 - SAVIĆ MILAN Filijala 020101085 - Filijala Banja Luka Dopunski, Nez.

Zamjena polise 0 ? Novo Preuzmi podatke Kasko-potpuni 21118 ? Lom

Klijenti | Skadenca | Vozilo | Obracun AK | Obracun AK1 | Obracun LOM | Placanje | Napomena | Log | **Komentari**

X

Red.br	Korisnik.Datum	Opis
	MILAN.SAVIC 23.04.2015. 00:00:00	-
25	MILAN.SAVIC 06.04.2015. 00:00:00	Poslala sam potpisanu ponudu Balaban Nenad., da li je prošlo?
24	ZIVKO.SAVIC 06.04.2015. 00:00:00	Sve je u redu.
23	MILAN.SAVIC 06.04.2015. 00:00:00	-
22	ZIVKO.SAVIC	Obracun je u redu, možete odštampati ponudu.

U opciji su svi komentari koji su po navedenom procesu evidentirani sa prikazom autora i tačnog datuma i vremena evidentiranja. Ostavljena mogućnost eksporta podataka u excel.

2. Korekcije u dijelu štampe OS obrasca.
3. Ispravka greške u izvještaju AR100.

Verzija InsurLab 3.2.706

Srijeda, 24 Jun, 2015

1. Ugrađena kontrola na zatvaranje ponuda. Sada više ne može da se proces zatvori , ako je akcija knjiženja u dnevnik nije uredno završena ili dnevnik nije otvoren.

Verzija InsurLab 3.2.707

Srijeda, 24 Jun, 2015

1. Usaglašavanje verzija

Verzija InsurLab 3.2.708

Utorak, 30 Jun, 2015

1. Izviještaji „revizor „ dopunjeni kolonom „uzrok štete“
2. Pregled procesa – rokovi, dopunjeno sa dvije mogućnosti i to

Urađene ponu	Sve vrste procesa	Svi korisnici	Istorija	Administracija	Dokumenti	Obrada	Odustani	
Aktivni	Aktivni sa učešćem tek.korisnika	Zatvoreni	Zatvoreni sa učešćem tekućeg korisnika	Urađene ponude a polise nisu odštampane	Zaduženi brojevi a nisu odštampane ponude			
...	...	Naslov	Datum	Datum rok	Korisnik	Dok.	...	
1	...	neka firma doo	26.05.2015	26.05.2015	MIRO.KUNDACINA MIRO.KUNDACINA	344	100.13	
2	462 PON_AK	Zatvaranje	punuda za firma doo	27.05.2015	27.05.2015	MIRO.KUNDACINA MIRO.KUNDACINA	351	100.14
3	475 PON_AK	Zatvaranje	neka firma doo,	27.05.2015	27.05.2015	MIRO.KUNDACINA MIRO.KUNDACINA	361	100.14
4	470 PON_AK	Zatvaranje	Bašić Poljoprom doo	28.05.2015	28.05.2015	NERMIN.MEHIC NERMIN.MEHIC	357	100.15

- pregled urađenih ponuda za koje nisu odštampane polise
- pregled polisa kod kojih su brojevi zaduženi a nisu odštampane ponude

3. Administracija pristupa fotodokumentaciji na štetama.

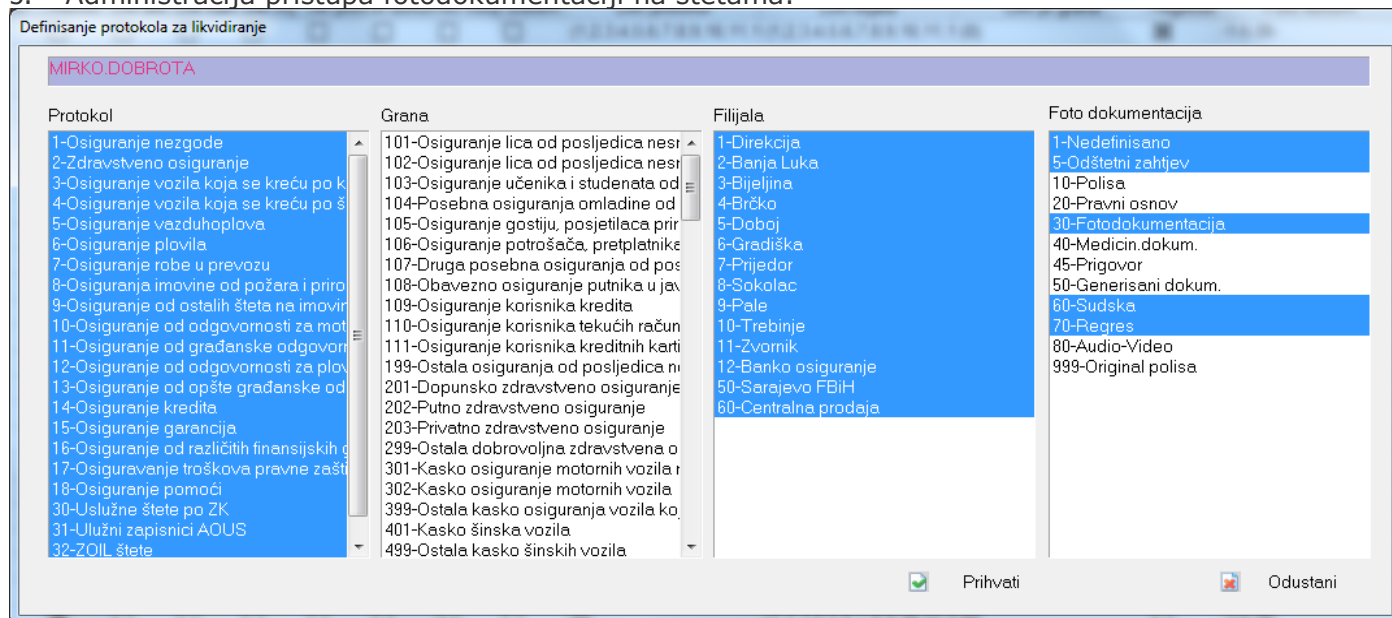

Za svakog korisnika panela šteta, treba da se označi koje grupe fotodokumentacije mogu da pregledaju. Svim korisnicima dato pravo da vide sledeće grupe dokumenata:

- a. Nedefinisanu grupu
- b. Fotodokumentacija
- c. Odštetni zahtjev

Ukoliko neki korisnik označi grupu na koju nema pravo , pojaviće se poruka

Jezg. 04.02.2015. Prij. 14.04.2015. Komp. 14.04.2015. Likvid. 21.04.2015. Rok.pl. 28.04.2015. Ispl. 28.04.2015. 201

edmet | Log pristupa | Stetni dogadjaj | Dokumentacija | Klijenti | Polisa | Vozila | Predm.ostecenja | Rezervacija | Finansijska kartica | Troškovi | Dokum

Dodaj Dodaj sa skenera Promijeni dokument Pregledaj Pregledaj više Otv.direktno Export dokum. Obriši

Red.Br.	Verzija	Naslov	Opis	Datum
Fotodokumentacija	15 dokument(a)			
Generisani dokum.	3 dokument(a)			

Insurance X

Nimate dozvolu za pregled dokumenata u ovoj grupi

Svi krisnici vide da ima grupa i broj dokumenata , ali ne mogu otvoriti iste.

- Administracija korisnika nad modulom štete. Dodata kolona gdje se korisnicima definiše da li mogu da rade export dokumentacije sa predmeta , export svih dokumenata.

Definisanje sistemskih parametara za modul šteta

Korisnik: 101 - DRAGUTIN.JANKOVIC

Dodaj Obriši red Dod.Prot./Filijala/Grana Excel Prihvati Odustani

ID	min.konz	Sistem	Likv.protokol	Likv.filijala	Likv.pr.grana	Pregledaj	Foto dokum.	Export.dok.
20	<input type="checkbox"/>	<input type="checkbox"/>	(0)	(1,2,3,4,5,6,7,8,9,10,11,1)	(0)	<input type="checkbox"/>	-1-5-30-	<input type="checkbox"/>
21	<input type="checkbox"/>	<input type="checkbox"/>	(0)	(1,2,3,4,5,6,7,8,9,10,11,1)	(0)	<input checked="" type="checkbox"/>	-1-5-30-	<input type="checkbox"/>
22	<input type="checkbox"/>	<input type="checkbox"/>	(0)	(1,2,3,4,5,6,7,8,9,10,11,1)	(0)	<input type="checkbox"/>	-1-5-30-	<input type="checkbox"/>
23	<input type="checkbox"/>	<input type="checkbox"/>	(0)	(1,2,3,4,5,6,7,8,9,10,11,1)	(0)	<input type="checkbox"/>	-1-5-30-	<input type="checkbox"/>
24	<input type="checkbox"/>	<input type="checkbox"/>	(3,10,18)	(1,2,3,4,5,6,7,8,9,10,11,1)	(0)	<input type="checkbox"/>	-1-5-30-	<input type="checkbox"/>
25	<input type="checkbox"/>	<input type="checkbox"/>	(0)	(1,2,3,4,5,6,7,8,9,10,11,1)	(0)	<input checked="" type="checkbox"/>	-1-5-30-	<input type="checkbox"/>
26	<input type="checkbox"/>	<input type="checkbox"/>	(31)	(1,2,3,4,5,6,7,8,9,10,11,1)	(0)	<input type="checkbox"/>	-1-5-30-	<input type="checkbox"/>
29	<input type="checkbox"/>	<input type="checkbox"/>	(0)	(1,2,3,4,5,6,7,8,9,10,11,1)	(0)	<input type="checkbox"/>	-1-5-30-	<input type="checkbox"/>
31	<input type="checkbox"/>	<input type="checkbox"/>	(0)	(1,2,3,4,5,6,7,8,9,10,11,1)	(0)	<input type="checkbox"/>	-1-5-30-	<input type="checkbox"/>
32	<input type="checkbox"/>	<input type="checkbox"/>	(0)	(1,2,3,4,5,6,7,8,9,10,11,1)	(0)	<input type="checkbox"/>	-1-5-30-	<input type="checkbox"/>
33	<input type="checkbox"/>	<input type="checkbox"/>	(0)	(1,2,3,4,5,6,7,8,9,10,11,1)	(0)	<input type="checkbox"/>	-1-5-30-	<input type="checkbox"/>
34	<input type="checkbox"/>	<input type="checkbox"/>	(0)	(1,2,3,4,5,6,7,8,9,10,11,1)	(0)	<input type="checkbox"/>	-1-5-30-	<input type="checkbox"/>
35	<input type="checkbox"/>	<input type="checkbox"/>	(0)	(1,2,3,4,5,6,7,8,9,10,11,1)	(0)	<input type="checkbox"/>	-1-5-30-	<input type="checkbox"/>
36	<input type="checkbox"/>	<input type="checkbox"/>	(0)	(1,2,3,4,5,6,7,8,9,10,11,1)	(0)	<input type="checkbox"/>	-1-5-30-	<input type="checkbox"/>
37	<input type="checkbox"/>	<input type="checkbox"/>	(0)	(1,2,3,4,5,6,7,8,9,10,11,1)	(0)	<input type="checkbox"/>	-1-5-30-	<input type="checkbox"/>
38	<input type="checkbox"/>	<input type="checkbox"/>	(0)	(1,2,3,4,5,6,7,8,9,10,11,1)	(0)	<input type="checkbox"/>	-1-5-30-	<input type="checkbox"/>
39	<input checked="" type="checkbox"/>	<input checked="" type="checkbox"/>	(1,2,3,4,5,6,7,8,9,10,11,1)	(1,2,3,4,5,6,7,8,9,10,11,1)	(0)	<input type="checkbox"/>	-1-5-30-	<input type="checkbox"/>
40	<input type="checkbox"/>	<input type="checkbox"/>	(0)	(1,2,3,4,5,6,7,8,9,10,11,1)	(0)	<input type="checkbox"/>	-1-5-30-	<input type="checkbox"/>
41	<input type="checkbox"/>	<input type="checkbox"/>	(1,2,3,10,30)	(1,2,3,4,5,6,7,8,9,10,11,1)	(0)	<input type="checkbox"/>	-1-5-30-	<input type="checkbox"/>
42	<input type="checkbox"/>	<input type="checkbox"/>	-	(1,2,3,4,5,6,7,8,9,10,11,1)	(0)	<input checked="" type="checkbox"/>	-1-5-30-	<input type="checkbox"/>
43	<input type="checkbox"/>	<input type="checkbox"/>	(3,8,9,10,30,31,32)	(1,2,3,4,5,6,7,8,9,10,11,1)	(0)	<input type="checkbox"/>	-1-5-30-	<input type="checkbox"/>

Ako se označi tekući korisnik ima pravo, ako ostane neoznačeno korisnik kada udje u predmet štete nema opciju exporta.

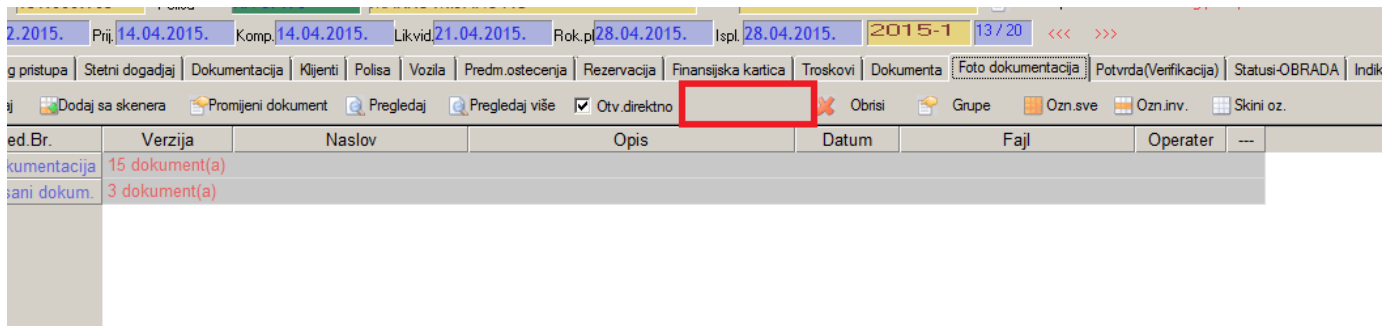

Inicijano definisano je da korisnik nema pravo exporta. Znači potrebno je dodijeliti prava korisnicima koji treba da mogu raditi export.

- Dodjela prava korisnicima modula šteta. Kolona 1(naziv oparetera) je 'zamrznuta', tako da koliko god se pomjeramo desno lijevo uvijek stoji naziv korisnika.

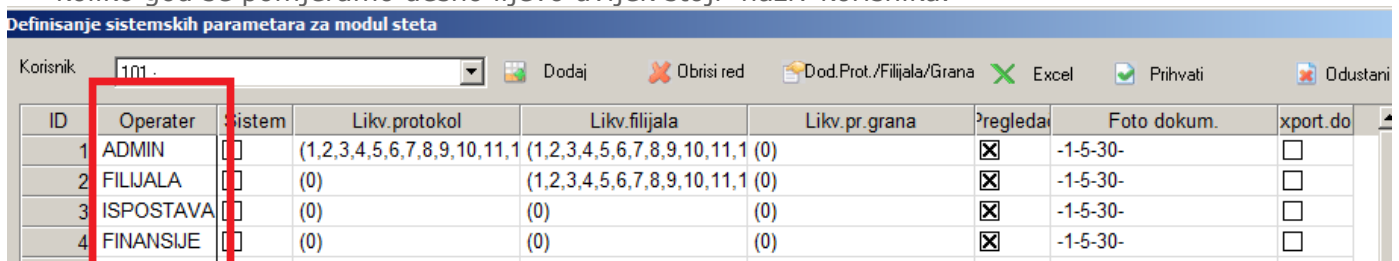

- AK Centralne polise, ispravljena greška koja se odnosila na obračun djelomičnog kaska kod radnih mašina.

Verzija InsurLab 3.2.709

Utorak, 30 Jun, 2015

1. Usaglašavanje verzija

