

Preuzimanje verzije

Bitne napomene prije preuzimanja:

1. za svaku pokrenutu opciju treba sačekati da se završi do kraja bez prekidanja, kako bi preuzimanje verzije bilo uspješno
2. u toku preuzimanja verzije ni jedan korisnik ne smije biti aktivan u programu (naravno osim administratora) što se može i provjeriti kroz program InsurLab kroz opciju.

<p>Poruke Obracun provizije</p> <p>Pregled poruka</p> <p>Poruke svim korisnicima</p> <p>Spisak aktivnih korisnika sistema</p> <p>Definisanje korisnika po grupama korisnika</p>	<p>U ovu opciju ulazimo tako što iz glavnog menija biramo:</p> <p>Poruke / Spisak aktivnih korisnika sistema</p>
---	---

Dobićemo sljedeći masku, gdje treba da se dobije prozor na kome se vidi da je **aktivan samo administrator** :

Red. br	Korisnik	PC Naziv	IP	
1	<input type="checkbox"/> ADMIN - ADMIN -	sladjana	192.168.10.2	06.0

Poruka(e)
Osvjezi
Pomoc
Odustani

ukoliko je još neko od korisnika aktivan, treba obavijestiti aktivnog korisnika da izađe iz programa.

Nakon provjere aktivnih korisnika može se krenuti sa preuzimanjem verzije.



Prvi korak za preuzimanje verzije jeste pokretanje ikonice koja mora biti instalirana na računaru i obično se nalazi na desktopu.



Pokretanjem prethodne ikonice, ukoliko se pojavi navedeni prozor, (ne znači da će se uvijek pojavljivati) ide se na opciju **Run**.

Nakon toga dobije se sljedeća maska:

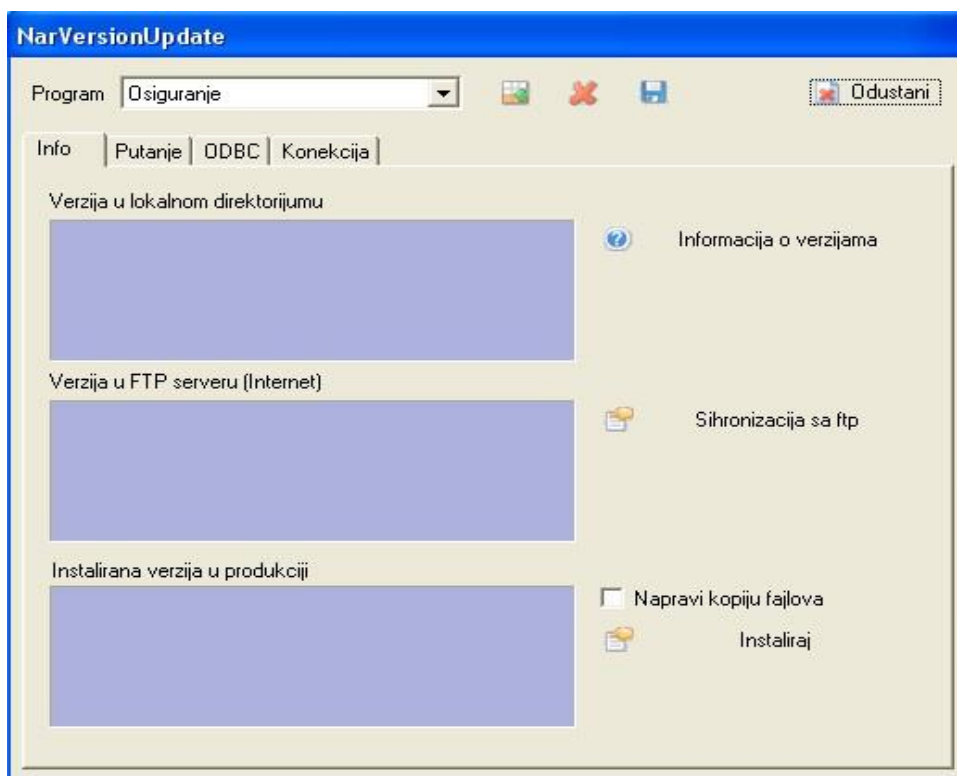

Prvo što se uradi ide se na dugme

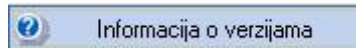

pri čemu se dobije nešto kao npr.

	<p>Iz navedenog vidimo da je razlika u verziji koja se nalazi na lokalnom direktorijumu tj. verzije koja je trenutno aktivna (verzija 3.2.260) i verzije koja se nalazi na FTP serveru, tj. verzije koja se treba postaviti (verzija 3.2.268). Nakon što je to utvrđeno ide se na dugme nakon čega se par sekundi radi download i dobije se poruka sa sljedećim sadržajem</p>
--	--

Iz navedenog vidimo da je razlika u verziji koja se nalazi na lokalnom direktorijumu tj. verzije koja je trenutno aktivna (**verzija 3.2.260**) i verzije koja se nalazi na FTP serveru, tj. verzije koja se treba postaviti (**verzija 3.2.268**).

Nakon što je to utvrđeno ide se na dugme

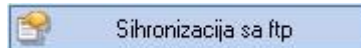

nakon čega se par sekundi radi download i dobije se poruka sa sljedećim sadržajem

	<p>Ide se na dugme čime se prihvata nova verzija. Download koji uslijedi ne prekidati, pustiti ga da završi do kraja.</p>
--	---

Nakon toga ide se na dugme



pri čemu će se pojaviti sljedeći prozor :

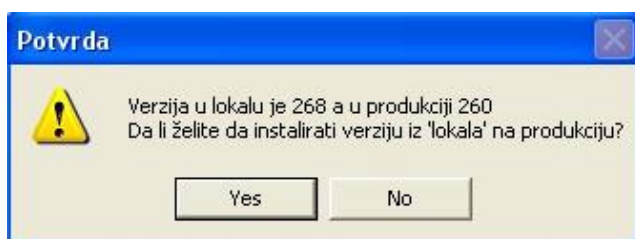

Prihvatanjem preko opcije Yes, dobije se sljedeće:

```
C:\WINDOWS\system32\cmd.exe
Z:\NarUpdate>Z:\Narupdate\Temp\bin\arj32 x Z:\Narupdate\Temp\dir265\ver2.arj -r
-y Z:\Narupdate\Temp\temp\
ARJ32 3.11 Copyright (c) 1990-2003 ARJ Software, Inc. Oct 31 2003
*** This software program is NOT LICENSED for business, commercial, government,
*** or institutional use except for a 30 day evaluation period. This program
*** MAY NOT be used UNLICENSED for government mandated activities.
*** Thank you for using our evaluation software.
*** This program is an older version.
*** Please download a newer version at www.arjsoftware.com.
.....
```

Pustimo da se operacija završi do kraja (ni u kom slučaju ne prekidati).

	<p>Može se desiti da se pojavi ovakav prozor na kojem se nalazi poruka sistemske prirode, a može biti različitog sadržaja.</p>
--	--

Idemo na OK sve dok se ne pojavi poruka da je instalacija uspješno završena

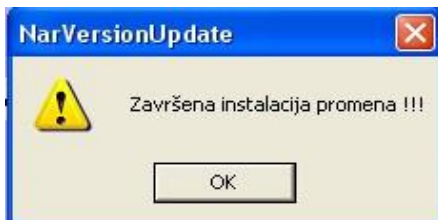

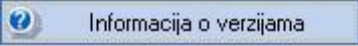
	<p>Da bi se bilo sigurno da je instalacija dobro prihvaćena može se otići na  pri čemu se vidi da nema razlike u verzijama, pa se zaključuje da je instalacija uredno prošla</p>
---	--